BAJONET

MINI-STRIP

de IRONIE van het LOT

FL. 1 BF. 16

Nr. 229

DE IRONIE VAN HET LOT

GRIEKENLAND 1941. NAZI-LAARZEN VERTRAPTEN HET OUDE LAND, WAAR DAPPERE PARTISANEN HUN VADERLAND VERDEDIGDEN. DE GRIEKSE STRIJDERS WERDEN GEHOLPEN DOOR MANNEN VAN DE BRITSE STRIJDKRACHTEN.....

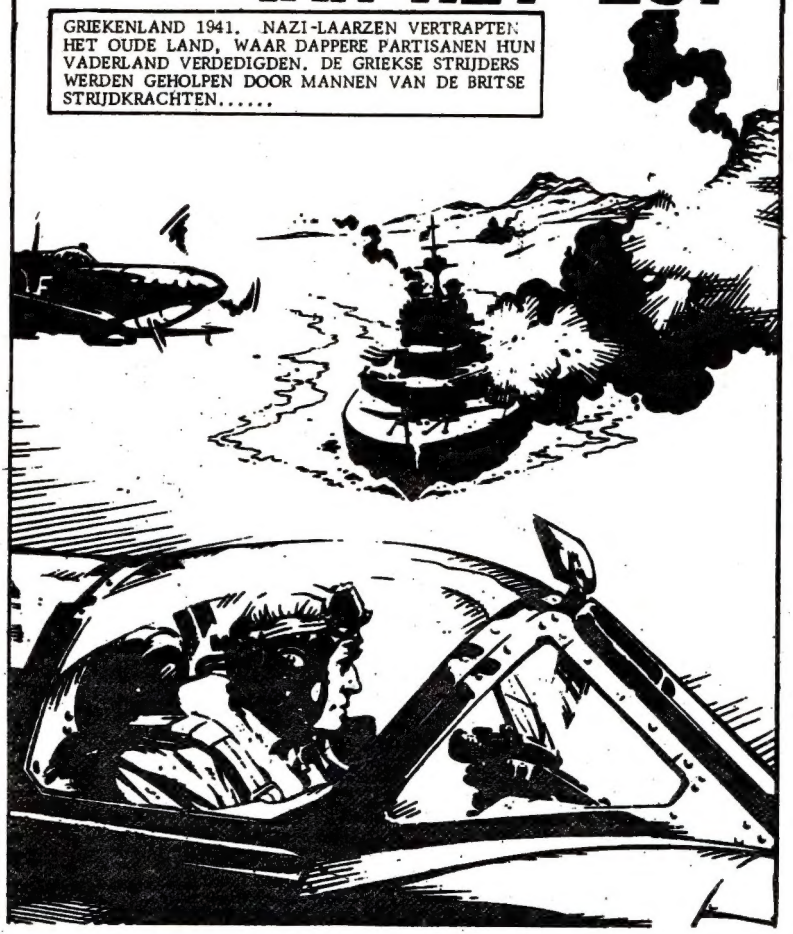

HOOFDSTUK 1. HET WESPENNEST.

FELTON TROK ZICH TERUG IN DE FORMATIE. HIJ WAS GEEN HELD EN DEED OOK NIET ALSOF.....

BURNETT MAG VAN MIJ VECHTEN OP LEVEN OF DOOD....MIJ NIET GEZIEN !

BURNETT GLIMLACHTE WRANG TOEN HIJ FELTONS UITWIJKMANOEUVRE ZAG.....

MIJN SQUADRON BESTAAT NIET BEPAALD UIT HELDEN - ZE DOEN HUN WERK GOED, MAAR NIEMAND HEEFT EEN GREINTJE LEF...

FELTONS HOUDING VAN 'VEILIGHEID VOOR ALLES' WAS INDERDAAD REGEL IN HET SQUADRON. BURNETT WAS DE ENIGE PILOOT DIE RISICO DURFDE TE NEMEN ZONDER ANGST TE HEBBEN.

MISSCHIEN HEBBEN ZE GELIJK. MOGELIJK NEEM IK TEVEEL RISICO'S....

OPEENS WERD BILL BURNETTS AANDACHT GETROKKEN NAAR EEN STUK BOS BENEDEN. ZIJN STEM KRAAKTE DOOR DE RADIO....

CHUCK, WE MOESTEN ONZE MUNITIE SPAREN VOOR EVENTUELE MOFFENBATTERIJEN....IK GELOOF DAT IK ER EEN ONTDEKT HEB... DAAR BENEDEN IN DAT BOS !

HIJ DUWDE DE KNUPPEL VOORUIT - DAALDE VOOR EEN NADERE INSPECTIE - EN ZAG DAT HIJ ZICH NIET VERGIST HAD.....

EEN DUITSE BATTERIJ, INDERDAAD ! ZAK EEN BEETJE EN HELP ME EEN HANDJE.

VERDOMME, WAAROM GEEF JE GEEN ANTWOORD. FELTON ! ONTVANG JE MIJ ?

ONTVANG U LUID EN DUIDELIJK, CAPTAIN....IK KOM ERAAN...

NA DE DRUK VAN BURNETTS DUIM OP DE VUURKNOP, BARSTTEN ACHT KANONNEN LOS. HET HELE TOESTEL SCHUDDE...

EEN KOGELREGEN BEUKTE HET KANONNENNEST VAN DE NAZI'S.....

ACHTER DE KANONNEN ! SCHNELL ! DIE ENGELSE ZWIJNEN !

EVEN LATER SPUWDE HET BOS VUUR TOEN DE DUITSE KANONNEN ANTWOORD GAVEN OP DE UITDAGING.....
NOU, NOU ! DAT ZIJN GEEN EIEREN WAAR ZE MEE GOOIEN !
DE DUITSE KANONNEN WAREN ACHT EN TACHTIGERS - BEKENDE WAPENS VOOR ALLE DOELEINDEN. VOORDAT BURNETT KON UITWIJKEN, TROF EEN GRANAAT DOEL.....
GOEIE GENADE ! ZONDER SCHRAMMETJE UIT DE SLAG OM ENGELAND VANDAAN EN DAN RAAK IK IN EEN WESPENNEST ALS DIT VERZEILD.

BILL BURNETT BEZAT DE VASTHOUDENHEID VAN EEN BULLDOG EN HIJ WIST DAN OOK ZIJN KIST IN DE LUCHT TE HOUDEN.....

NU WAS HET CHUCK FELTONS BEURT OM AAN TE VALLEN. HIJ DOOK NAAR DE HALF-VERBORGEN NAZI-BATTERIJ EN STAARDE NAAR HET GESCHUT..

DAT HAD JE GEDACHT ! DOE NIET ZO STOM, JONGEN - GEBRUIK JE VERSTAND EN WEGWEZEN ! EEN LADING EN JE BENT ER GEWEEST.

ROOKSPOREN REZEN MET GRIEZELIGE TRAAGHEID VANUIT HET BOS OP. DIT WERD HEM TEVEEL EN OPEENS MAAKTE HIJ EEN WENDING.....
DUIZEND METER VERDER WAS EEN FELLE LICHTFLITS TE ZIEN.. EEN TOESTEL DAT NIET MEER HAD KUNNEN OPTREKKEN VOOR EEN HEUVELTOP. BILL BURNETTS KIST EXPLODEERDE.....
ARME BURNETT, EEN SLAVENDRIJVER, MAAR LANG GEEN KWAAIE KEREL.

DE GLIMLACH VAN DE NAZI-COMMANDANT WERD EEN TRIOMFANTELIJKE GRIJNS !

DE TWEEDE ENGELSMAN HEEFT LAST VAN ZENUWEN. HIJ IS TE LAAT, OOK HIJ IS ER GEWEEST !

MAAR DE DUITSER HAD TE VROEG GEJUICHT. EEN GRANAAT HAD EEN STUK UIT DE STAART VAN FELTONS SPITFIRE GEHAPT, MAAR HIJ BLEEF IN DE LUCHT...

DE NEUS MOET IK OMHOOG ZIEN TE HOUDEN, DAN KAN IK 'M MET EEN BEETJE GELUK NAAR DE BASIS TERUGBRENGEN.

MAAR NIET ALLEEN GELUK DROEG ZIJN BESCHADIGDE TOESTEL OVER DE GEVECHTSZONE. HIJ WAS EEN BEKWAAM PILOOT, MAAR HAD TOCH GROTE MOEITE OM ZIJN VLIEGTUIG ONDER CONTROLE TE HOUDEN....

IK VERLIES HOOGTE, ZO HAAL IK HET NOOIT. IK HOOP DAT IK EEN VEILIG PLEKJE KAN VINDEN OM TE LANDEN ALS IE 'T HELEMAAL VERTIKT

FELTON HAD GELUK. HET TOESTEL KWAM NEER OP HET TERREIN ROND EEN GROTE VILLA, NET ACHTER DE BRITSE ARTILLERIE-LINIE.....

BRITSE VIJFENTWINTIG PONDERS.....EEN RUSTIG PLEKJE - BESCHERMD DOOR ONZE EIGEN ARTILLERIE !

DIE WOORDEN WAREN NAUWELIJKS GEUIT, TOEN EEN LADING VIJANDELIJKE BOMMEN OP DE BRITSE STELLINGEN NEERDREUNDE.....

GOEIE GENADE ! DE NAZI'S BEGINNEN MET GROF GESCHUT. WAAROM MOEST IK JUIST HIER LANDEN IN VREDESNAAM ?

HIJ MAAKTE ZICH ALS DE BLIKSEM UIT DE VOETEN. DE VILLA LEEK HEM EEN VEILIGE SCHUILPLAATS.....

MAAR DE IRONIE VAN HET LOT WILDE, DAT DE VILLA DIE FELTON OP HET OOG HAD, DE DOOD VAN ZIJN SQUADRON ZOU VEROORZAKEN.....

HOOFDSTUK 2. DE GOUDMIJN.

HIJ VOND EEN KELDER, DIEP GENOEG NAAR ZIJN ZIN.....

DIE ZIET ER BETER UIT ! ZELFS EEN DIRECTE INSLAG KAN HIER GEEN KWAAD !

FELTON HOORDE EEN ZACHT GERUCHT BENEDEN. PLOTSELING FLITSTE EEN LICHT AAN. EEN BEBAARDE MAN STOND BIJ DE SCHAKELAAR...

WIE BENT U ?

WIE IK BEN ? STEPHAN ZENOBIA EIGENAAR VAN DE VILLA.

FELTON STELDE ZICH VOOR EN VOEGDE ZICH BIJ ZENOBIA ONDER AAN DE TRAP. DAAR ZAG HIJ DE INHOUD VAN EEN KIST - EEN BEELD, DAT HEM DE ADEM BENAM.....

LIEVE HEMEL ! DAT IS TOCH GEEN GOUD ?

JA, JONGEMAN. ALLEMAAL GOUD...EEN KLEIN GEDEELTE VAN DE KUNSTSCHATTEN UIT DEZE KELDER.

IN UW GELD OMGEREKEND, ONGEVEER TWEE MILJOEN POND WAARD !

TWEE MILJOEN !

ZENOBIA VERTELDE DAT HIJ HOOFD WAS VAN EEN SYNDICAAT DAT IN VREEMDE, WAARDEVOLLE VOORWERPEN HANDELDE.....

...HELAAS LOOPT HET DEZE KEER MIS. EEN SCHIP DAT IK HEB GECHARTERD, KOMT OVER DRIE DAGEN, MAAR IK KAN GEEN TRANSPORT KRIJGEN OM DEZE SCHATTEN NAAR DE KUST TE VERVOEREN.

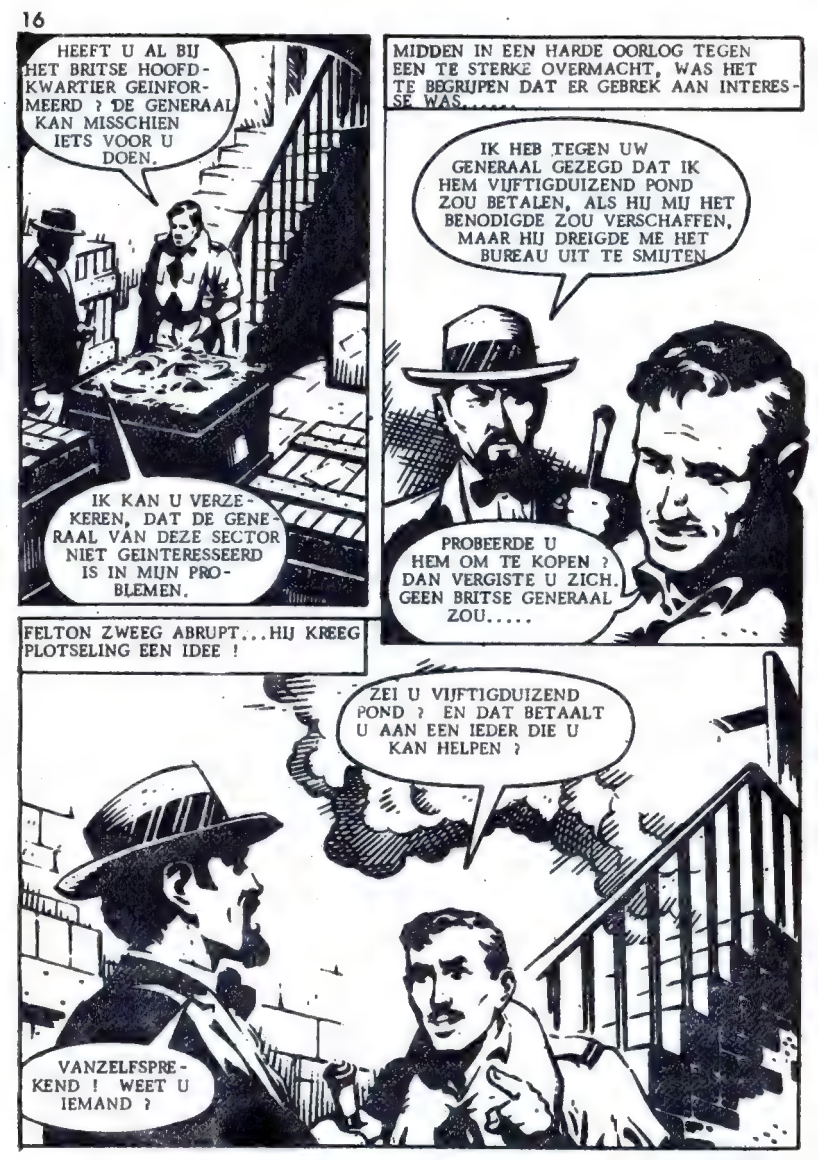
HEEFT U AL BIJ HET BRITSE HOOFD-KWARTIER GEINFORMEERD ? DE GENERAAL KAN MISSCHIEN IETS VOOR U DOEN.
IK KAN U VERZEKEREN, DAT DE GENERAAL VAN DEZE SECTOR NIET GEINTERESSEERD IS IN MIJN PROBLEMEN.
MIDDEN IN EEN HARDE OORLOG TEGEN EEN TE STERKE OVERMACHT, WAS HET TE BEGRIJPEN DAT ER GEBREK AAN INTERESSE WAS.....
IK HEB TEGEN UW GENERAAL GEZEGD DAT IK HEM VIJFTIGDUIZEND POND ZOU BETALEN, ALS HIJ MIJ HET BENODIGDE ZOU VERSCHAFFEN, MAAR HIJ DREIGDE ME HET BUREAU UIT TE SMIJTEN
PROBEERDE U HEM OM TE KOPEN ? DAN VERGISTE U ZICH. GEEN BRITSE GENERAAL ZOU.....
FELTON ZWEEG ABRUPT...HIJ KREEG PLOTSELING EEN IDEE !
ZEI U VIJFTIGDUIZEND POND ? EN DAT BETAALT U AAN EEN IEDER DIE U KAN HELPEN ?
VANZELFSPREKEND ! WEET U IEMAND ?

FELTON WIST WEL IEMAND... HIJZELF DIT WAS ECHTER GEEN PEULESCHILLETJE. HIJ ZOU ANDEREN NODIG HEBBEN.....

IK DENK DAT IK WEL VOOR TRANSPORT EN MANNEN KAN ZORGEN. LATEN WE ER EENS RUSTIG OVER GAAN PRATEN !

HET GESPREK DUURDE LANGER DAN HET DUITSE BOMBARDEMENT. ER WAS GEEN OORLOGSRUMOER MEER TE HOREN TOEN ZE VERTROKKEN...

IK HOOP U SPOEDIG TERUG TE ZIEN, JONGEMAN.

VOOR VIJFTIGDUIZEND POND KUNT U DAAR OP REKENEN !

DE BASIS WAS KILOMETERS VERDER. FELTON VROEG EEN LIFT IN EEN 15-HONDERDTONS TRUCK VAN EEN ARTILLERIE ONDERDEEL.

SUCCES, KEREL !

DIE KAPITEIN MOET GEDACHTEN KUNNEN LEZEN... VANDAAG HAD IK INDERDAAD EEN SUCCESVOLLE LANDING.

NA EEN HALF UUR WAS FELTON OP HET VLIEGVELD WAAR BILL BURNETTS SQUADRON WAS GELEGERD. DAAR ONTMOETTE HIJ ZIJN MAAT, SAM HARMON.....

CHUCK ! WE HADDEN JE AL OPGEGEVEN ! EEN SCHANDAAL OM ONS ER MET EEN PAAR LUI OP AF TE STUREN. HET WAS EEN WAANZINNIG IDEE ! DE HELFT VAN ONS IS NOG MAAR IN LEVEN.

FELTON TROK HARMON BUITEN HOORBEREIK VAN DE SCHILDWACHT EN VERTELDE DE OFFICIER VAN ZIJN ONTMOETING MET ZENOBIA.....

IK KAN DIT KLUSJE NIET ALLEEN OPKNAPPEN, SAM. KAN IK OP JE REKENEN ? EN HOEVEEL VAN DE ANDEREN ZULLEN MEE WILLEN DOEN ?

BILL BURNETT NATUURLIJK NIET... HIJ IS NIET HET TYPE OM ZICH MET DIT SOORT ZAKEN IN TE LATEN.

VERGEET BURNETT...IK ZAG HEM SNEUVELEN.
O JA ? WEL, DE TWEEDE - RAY DEVLIN - LIJKT ME OOK NIET GESCHIKT WAT DE REST VAN DE JONGENS BETREFT..... HET ZOU KUNNEN !

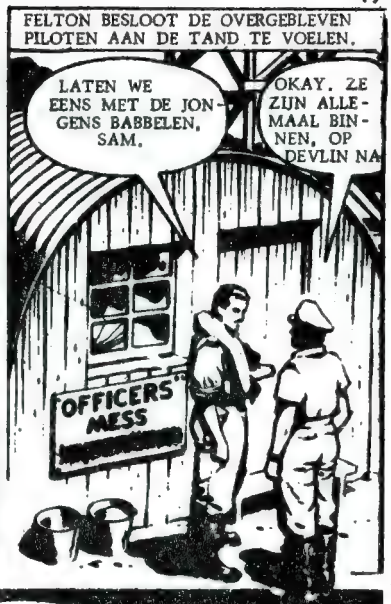
FELTON BESLOOT DE OVERGEBLEVEN PILOTEN AAN DE TAND TE VOELEN.
LATEN WE EENS MET DE JONGENS BABBELEN, SAM.
OKAY. ZE ZIJN ALLEMAAL BINNEN, OP DEVLIN NA
OFFICERS MESS

CHUCK DEED ZIJN RELAAS TEGENOVER DE REST VAN DE JONGENS.
WEL EEN BEETJE LINK, DACHT IK ZO.
VOOR VIJFTIGDUIZEND POND WAAG JE WEL WAT !

CHUCK HAMERDE MAAR STEEDS OP DIE VIJFTIGDUIZEND POND EN WIST LANGZAMERHAND ZIJN TOEHOORDERS OVER TE HALEN.....

IN ELK GEVAL IS HET GEEN MISDAAD !

HIJ HEEFT GELIJK....

PLOTSELING VIEL HARMON HEM IN DE REDE.....

PAS OP, DAAR KOMT DEVLIN...!

EMERSON ZEI, WAT DE ANDEREN DACHTEN.....

LAAT HEM ER MAAR BUITEN. IK WEET ZEKER DAT HIJ ER TEGEN IS - NOG MEER DAN BURNETT GEWEEST ZOU ZIJN !

FELTONS MOND VERTROK TOT EEN GRIJNS.....

OKAY - WE LATEN HEM ER BUITEN. NIETS TE MAKEN MET DE 'VLIEGLUIT', ALLEEN MAAR MET DE 'VLIEGBUIT' !

HA - HA - HA ! DAT IS EEN GOEIE ! VLIEGBUIT !

RAY DEVLIN KWAM NET OP TIJD BINNEN OM HARMONS LAATSTE WOORDEN TE HOREN. HIJ KEEK HARMON EN DE ANDERE PILOTEN NIEUWSGIERIG AAN.....

VLIEGLUIT.... ZE HADDEN HET ZEKER OVER MIJ. AAN HUN GEZICHTEN TE ZIEN ZEIDEN ZE NIET VEEL IN MIJN NADEEL.

DEVLINS BLIK GING NAAR CHUCK FELTON.....
DUS JIJ BENT GEZOND EN WEL TERUG, FELTON. EN DE CAPTAIN ?
DOOD ! EEN FLAK SCHOOT ZIJN HALVE VLEUGEL WEG. ZIJN BENZINETANK EXPLODEERDE....
ZEG DE KNAAP IN DE VERBINDINGSBARAK HET HOOFDKWARTIER TE SEINEN, FELTON. IK MELD DE JOU EN BURNETT ALS VERMIST.
CHUCK LIEP NAAR DE BARAK EN STAK ZIJN HOOFD NAAR BINNEN....
CORRECTIE OP BERICHT VAN VLIEGLUIT DEVLIN. IK BEN NIET VERMIST EN SQUADRON-LEIDER BURNETT IS GEDOOD...!

DAT SPIJT ME, IK ZAL HET HOOFD-KWARTIER DIRECT OP DE HOOGTE STELLEN. WILT U AAN LUIT DEVLIN DIT BERICHT DOORGEVEN, HET KWAM NET BINNEN.

IS HET IETS BELANGRIJKS OF NIET ?

FELTON BLEEF GESCHROKKEN STAAN TOEN HIJ DE BOODSCHAP VERNAM.....

HEEL BELANGRIJK ! BEVEL VAN HOOFDKWAR-TIER....WE MOETEN BINNEN ACHTENVEERTIG UUR DIT VLIEGVELD EVACUEREN.

NOG MAAR 48 UUR DE TIJD ! CHUCK FELTON EN ZIJN HEL-PERS HADDEN TWEEENZEVEN-TIG UUR NODIG VOOR HUN KARWEITJE !

OOK DAT NOG ! VIJFTIGDUIZEND POND NAAR DE BLIKSEM - WEGENS VIERENTWINTIG UUR TIJDGEBREK !

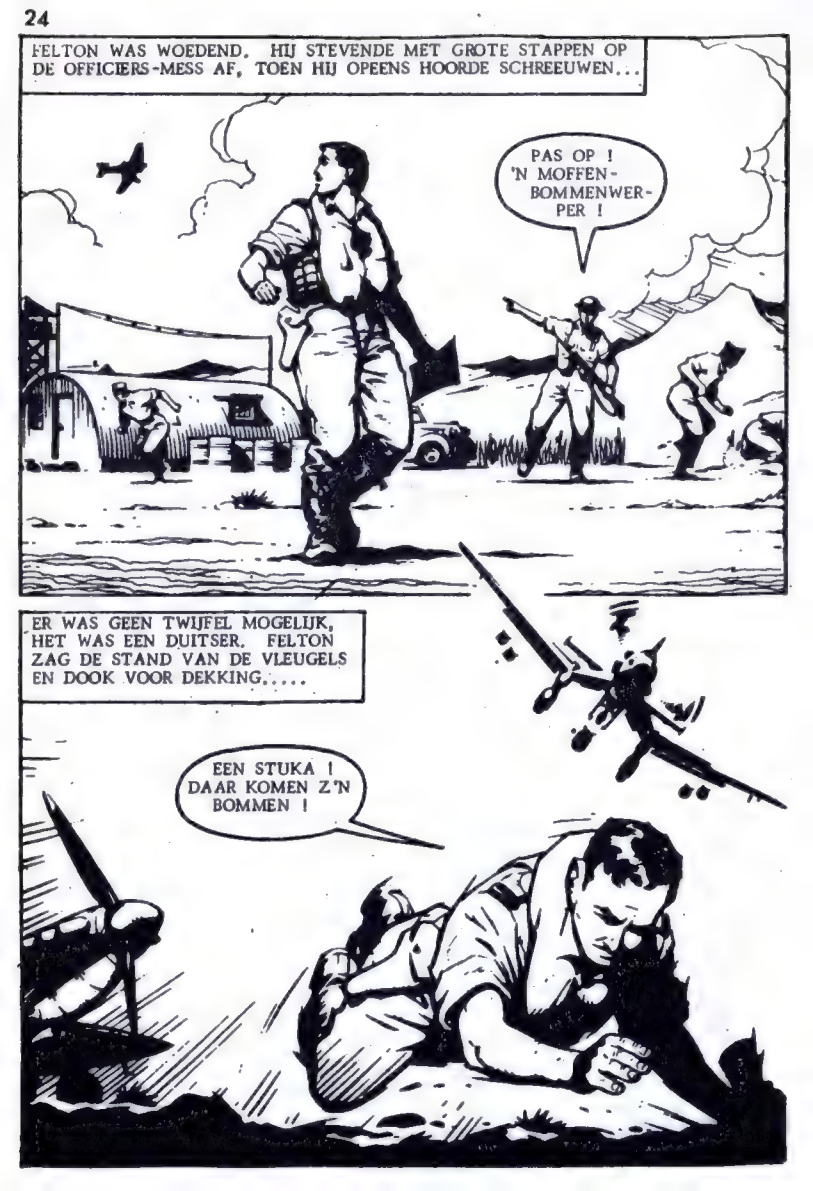
FELTON WAS WOEDEND. HIJ STEVENDE MET GROTE STAPPEN OP DE OFFICIERS-MESS AF, TOEN HIJ OPEENS HOORDE SCHREEUWEN...
PAS OP ! 'N MOFFEN-BOMMENWERPER !
ER WAS GEEN TWIJFEL MOGELIJK, HET WAS EEN DUITSER. FELTON ZAG DE STAND VAN DE VLEUGELS EN DOOK VOOR DEKKING.....
EEN STUKA ! DAAR KOMEN Z'N BOMMEN !

DE NAZI-BOMMEN FLOTEN DOOR DE LUCHT OM MET DONDEREND LAWAAI TE ONTPLOFFEN.....

DE VERBINDINGS-BARAK WAS VERWOEST. MAAR DAT BLEEK DE ENIGE SCHADE TE ZIJN.....

KIJK EENS ROND, IK WIL WETEN HOE-VEEL DODEN....

EEN MAAR, DEVLIN - DE JON-GEN DIE DIENST HAD IN DE BARAK

DE TWEE MANNEN STAARDEN NAAR DE ROKENDE RUINE...

HIJ MOET DIRECT DOOD GEWEEST ZIJN....GEEN KANS OP OVERLEVEN.

ARME KNUL..

OPEENS HERINNERDE CHUCK ZICH DE BOODSCHAP IN ZIJN HAND. HIJ ZEI ER NIETS VAN TEGEN DEVLIN.....

DE JONGEN IS DOOD.... IK BEN NU DE ENIGE, DIE VAN DE EVACUATIE AFWEET. ALS IK HET AAN DEVLIN DOORGEEF, KUNNEN WE FLUITEN NAAR DIE POEN VAN ZENOBIA...

IK HEB GEEN ANDERE KEUS - - DIT BERICHT WERD HIER NOOIT ONTVANGEN.

HOOFDSTUK 3. DE DOORBRAAK.

HOEWEL DE AANVALLENDE STUKA FELTONS HANDELTJE HAD GERED, WAS ER EEN NIEUW PROBLEEM.....

SLECHT NIEUWS, CHUCK. DE DRIETONNER IS BESCHADIGD TIJDENS DE AANVAL. HET ZAL WEL TWEE OF DRIE DAGEN DUREN VOORDAT HIJ IN ORDE IS.

TWEE OF DRIE DAGEN ! HET MAG NIET LANGER DAN TWEE DAGEN DUREN. DAAR MOET IK OP KUNNEN REKENEN.

HET MOGELIJKE GEBREK AAN TRANSPORT WAS EEN TEGENVALLER. ALLES HING VAN DE TRUCKS AF. MAAR ER KWAM NOG SLECHTER NIEUWS.....

IK KOM VAN HET DIVISIE-HOOFDKWARTIER. DE GENERAAL VRAAGT OM HULP VANUIT DE LUCHT OM EEN DUITSE DOORBRAAK BIJ EEN BUITENGOED, VILLA ZENOBIA GENAAMD, TE VERHINDEREN.

FELTON, EMERSON EN HARMON HADDEN ZICH VAAK MOETEN HAASTEN, MAAR ZE HADDEN NOG NOOIT ZO SNEL EEN BEVEL OPGEVOLGD ALS DIE DAG.....

DIE DOORBRAAK MOET GESTOPT WORDEN, ANDERS KUNNEN WE WEL FLUITEN NAAR DIE VIJFTIGDUIZEND POND.

DERTIEN SPITFIRES STEGEN OP. EEN RESERVE-VLIEGTUIG VOLGDE, NU BESTUURD DOOR CHUCK FELTON...

LEIDER AAN ALLE PILOTEN. HOUDT FORMATIE ! IK WIL DAT JULLIE IN EEN NETTE 'V' BLIJVEN VLIEGEN !

DEVLIN SNAPTE NIET WAT ER GAANDE WAS.....

ALSOF ZE IN BRAND STAAN ! JE ZOU DENKEN DAT ZE EEN RACE HOUDEN OM EEN OF ANDERE TROFEE. IK HEB ZE NOG NOOIT ZO FEL GEZIEN OM DE MOFFEN OP HUN FALIE TE GEVEN !

VILLA ZENOBIA KWAM IN ZICHT. VOOR RAY WAS HET SLECHTS EEN STIPJE OP DE KAART - VOOR FELTON EN ZIJN MANNEN BETEKENDE HET VEEL MEER...

GOEIE GENADE ! HET KRIOELT DAAR VAN DE MOFFEN ! ONS HANDJEVOL VLIEGTUIGEN ZAL HEEL WAT MOETEN KNALLEN OM DE AANVAL AF TE SLAAN !

DE BRITSE 25-PONDERS BESTOOKTEN DE VIJAND. DE KANONNIERS VUURDEN OVER OPEN VELD.....

WE ZULLEN ZE NIET KUNNEN TEGENHOUDEN, MAAR GEVEN ZE TOCH EEN AANDENKEN MEE !

KIJK, SERGEANT ! SPITFIRES ! NU HEBBEN WE EEN KANS.

DE SPITFIRES KWAMEN IN ACTIE, ELK EEN STRAAL METAAL SPUWEND.....

DUIZENDEN GRANATEN BEUKTEN DE DUITSE GELEDEREN BENEDEN BIJ DE VILLA.....

AAH!

DE NAZI-AANVALLERS KREGEN ER ZWAAR VAN LANGS, MAAR HUN STOOT KRACHT VERSLAPTE NIET.....

MET MIJ IS 'T GEBEURD, SERGEANT. MAAR.... VOORWAARTS !

ZOALS U BEVEELT, KAP'TEIN !

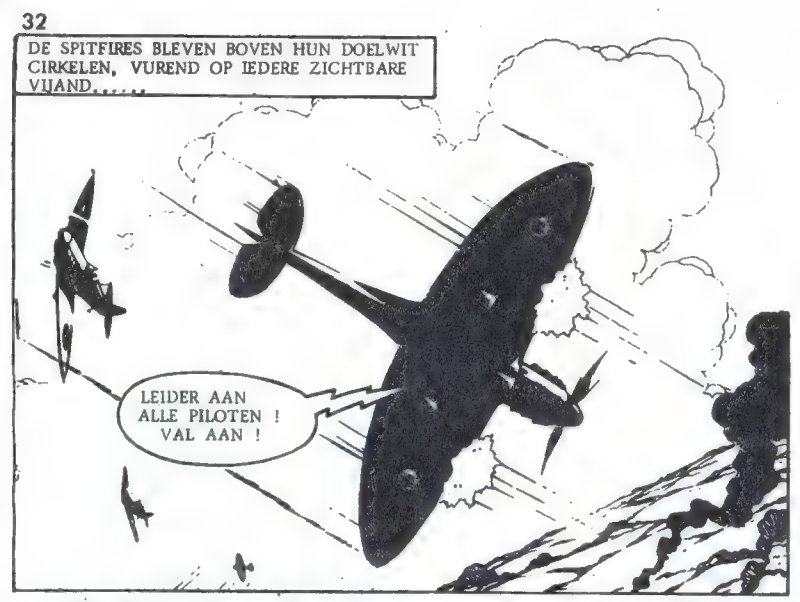
DE SPITFIRES BLEVEN BOVEN HUN DOELWIT CIRKELEN, VUREND OP IEDERE ZICHTBARE VIJAND.....
LEIDER AAN ALLE PILOTEN ! VAL AAN !

EN WEER RICHTTE HET BRITSE VUUR ZICH OP DE GRIJZE GESTALTEN. DEZE KEER MOESTEN DE NAZI'S WIJKEN VOOR HET GEWELD.....
EEN SLACHT-PARTIJ !

DE SPITFIRES DOKEN NOG LAGER... DE DUITSERS RAAKTEN IN PANIEK EN VLUCHTTEN.....

IK HAD NIET GEDACHT DAT WE ZE KONDEN TEGENHOUDEN, MAAR IK HAD 'T MIS ! WE HEBBEN ZE VERSLAGEN.

CHUCK FELTON GRIJNSDE TOEN HIJ EN ZIJN PILOTEN BOVEN DE VLUCHTENDE DUITSERS VLOGEN.....

NOU, NOU, DAT WAS OP 'T NIPPERTJE, MAAR WE HEBBEN HET GERED. ZOU ZENOBIA HET VANUIT DE VILLA GEZIEN HEBBEN ?

OP DAT MOMENT KLONKEN GRANAAT-EXPLOSIES RONDOM DE SPITFIRES. RAY DEVLINS STEM KLONK DOOR DE RADIO.
IN FORMATIE ! ACHTER MIJ AAN BLIJVEN VLIEGEN, ZOALS ALTIJD. WE GAAN DE ACHTENTACHTIGERS BESTOKEN. OPGELET !
RAY DEED DE EERSTE AANVAL OP DE WAGENS VAN DE DUITSE ARTILLERIE...EEN KANON BULDERDE TOEN HIJ DOOK. EEN GRANAAT EXPLODEERDE BOVEN DE SPITFIRE.
DAT WAS ECHT NIET LEUK MEER.

EEN DRUK OP DE KNOP EN DE ACHT BROWNINGS KOELDEN HUN WOEDE OP DE SPITFIRES. PLOTSELING ZWEEG DE VOORSTE '88er' !

VLAK ACHTER HEM KWAM EMERSON, IN OPGEWONDEN STEMMING. DE ANDEREN HOORDEN ZIJN OPGEWONDEN STRIJDKRETEN VIA DE RADIO, DIE PLOTSELING OPHIELDEN.....

'T IS.. GEBEURD.

EMERSON HAD PECH GEHAD. DE GRANAAT, DIE ZIJN KIST HAD GERAAKT, VEROORZAAKTE EEN HEVIGE EXPLOSIE. ZIJN SPITFIRE LOSTE OP IN. EEN VERBLINDENDE VUURZEE.....
DE DERDE IN DE FORMATIE WAS FELTON. TUSSEN HEM EN EMERSON BESTOND EEN STERKE VRIENDSCHAPSBAND.....
IK ZAL DE REKENING VOOR JE VEREFFENEN, EMERSON, AL IS DAT 'T LAATSTE WAT IK KAN.

CHUCK DACHT ALLEEN AAN EMERSON EN NIET AAN VILLA ZENOBIA, TOEN HIJ NAAR DIE TWEEDE 88 DOOK.... VERVULD VAN HAAT !
EERLIJK SAMEN DELEN, VUILE SIEG-HEIL PLOERTEN !

EMERSON WAS DE ENIGE BRIT DIE GESNEUVELD WAS. TOEN DE PROCESSIE GEVECHTSVLIEG-TUIGEN GEPASSEERD WAS, WAREN DE ACHT-ENTACHTIGERS UITGESCHAKELD.....

INTUSSEN MARCHEERDE DE LANDMACHT VAN OOST NAAR WEST. RAY WAS DE EERSTE VAN DE SPITFIRE-PILOTEN, DIE HEN OPMERKTE.....

PONGOS - BRUINE PAKJES - TOMMIES...EEN RESERVE BATALJON OP WEG OM DE BRES, DIE DE NAZI'S SLOEGEN, TE DICHTEN DENK IK.

HIJ HAD GELIJK. ZE BLEVEN NU IN DE BUURT TOT DE INFANTERIE IN KHAKI ZICH HAD INGEGRAVEN.....

LEIDER AAN ALLE PILOTEN - IN ORDE JONGENS - WE GAAN - OPDRACHT VOLBRACHT.

DE SPITFIRES KEERDEN NAAR DE BASIS TERUG. BENEDEN, BIJ VILLA ZENOBIA, SLOEGEN MANNEN HEN GOEDKEUREND GADE.....

WE NOEMEN HET WEL SHOWMANNETJES, MAAR WAT HADDEN WE ZONDER ZE MOETEN BEGINNEN ? DE INFANTERIE WAS HIER NIET OP TIJD GEWEEST OM DE AANVAL AF TE SLAAN.

ONDERTUSSEN IN VILLA ZENOBIA....

TWEEENZEVENTIG UUR...MAAR KUNNEN DE BRITTEN ZO LANG STANDHOUDEN ?

HOOFDSTUK 4. VECHTEN TOT DE DOOD.

DE VOLGENDE DAG VLOGEN ZE WEER VROEG UIT, DIT NAAR AANLEIDING VAN EEN S.O.S. OVER DE VELDTELEFOON, AANGELEGD TUSSEN 'T VLIEGVELD EN HET DIVISIEHOOFDKWARTIER...

DAAR GAAT FELTON. WAAROM ZOU HIJ ER TOCH ZO OP GEBRAND ZIJN DAT DIE TRUCK UITERLIJK MORGENAVOND TERUG IS ?

DAT MOET JE MIJ NIET VRAGEN. MAAR HIJ BELOOFDE ME WEL EEN FOOITJE ALS IK OPSCHIET. ZULLEN WE DAN MAAR ?

DIE MORGEN VERTROK HIJ HET LAATSTE. FELTON MANOEUVREERDE ZIJN KIST IN POSITIE TOEN DE TOESTELLEN IN PIJLPUNT FORMATIE MOESTEN VLIEGEN. RAY DEVLIN SPRAK.....

VERSPREIDEN ! MEER AFSTAND BEWAREN ! WE MOETEN VOLDOENDE RUIMTE HEBBEN, OM TE MANOEUVREREN ALS DE KLAP KOMT !

DEZE OPDRACHT BELOOFDE ZWAAR TE WORDEN - ZWAARDER DAN DIE VAN GISTEREN.....

DENK ERAAN, WE KRIJGEN MET MESSERSCHMITTS TE MAKEN, MET EEN-EEN-O KRENGEN - NIET DE EEN-O-NEGENS.

DE MESSERSCHMITTS 110 WAREN TWEE-MANS TOESTELLEN, WAARVAN DE PILOOT HET VOORSTE GESCHUT BEDIENDE, TERWIJL EEN STAART-KANONNIER ACHTER TWEE ZWARE M.G.'s ZAT.

TOEN ZE VILLA ZENOBIA NADERDEN, WERDEN DE BRITSE TROEPEN BESTOOKT DOOR EEN STEL VAN DIE TWEE-MANS MESSERSCHMITTS.....

'T LIJKT WEL OF ZE ER EEN LIJNDIENST OP NAHOUDEN, SERGEANT. DIT IS DE DERDE KEER SINDS ZONSOPGANG !

ZE WILLEN ONS MURW MAKEN - ZODAT WE 'N ZACHT EI VOOR HUN INFANTERIE ZIJN.....

DE NAZI-KISTEN WAREN AAN HUN DERDE RONDE BEZIG OVER DIE SECTOR, TOEN DE SPITFIRES VERSCHENEN.....

DAAR HEB JE ZE, MANNEN ! GEEF ZE ER VAN LANGS !

BRITSE ARTILLERIE BESTOOKTE DE MESSERSCHMITTS, MAAR STAAKTE HET VUREN TOEN DE SPITFIRES NADERDEN. BIJNA METEEN VERSIERDE EEN DODELIJK VLECHTWERK VAN ROOKSPOREN DE LUCHT.....

DE SPITFIRES WAREN UITGESCHAKELD. WAT VUURKRACHT BETREFT WAREN ZE IN DE MINDERHEID. RAY DEVLIN WAS DAAR ZO GOED ALS ZEKER VAN.....

HIJ GEEFT DIE OUWE KIST ER WEL VAN LANGS. GOED ZO ! NOG EVEN EN IK KRIJG HEM GOED ONDER SCHOT.

HIJZELF HAD OPGEHOUDEN MET VUREN. HIJ WILDE ER ABSOLUUT ZEKER VAN ZIJN HET DOELWIT TE RAKEN. NU ! HIJ DRUKTE DE BROWNING IN !

AAAH!

HET VIJANDELIJKE TOESTEL BEGON TE SCHUDDEN. NOG EEN LAATSTE ZWENKING EN HIJ MISTE DE SPITFIRE OP HET NIPPERTJE. HIJ SCHOOT VOORBIJ OP EEN METER AFSTAND.....

DE 110 WERVELDE OMLAAG ALS EEN VALLEND BLAD. RAY WERD DIRECT ACHTERVOLGD DOOR EEN ANDERE NAZI. TOEN SCHALDE FELTONS STEM DOOR DE RADIO...

DEVLIN ! RAY DEVLIN ! PAS OP, KIJK ACHTER JE, ER BIJT ER EEN IN JE STAART.

DE REACTIE VAN DE LUITENANT WAS BLIKSEM-SNEL. HIJ ZWENKTE AUTOMATISCH EN KREEG EEN LADING LOOD ACHTER ZICH AAN.....

BEDANKT VOOR DE TIP, KEREL ! NU NEEM IK HEM TE GRAZEN !

HAD JE GEDACHT, IK HEB DE EERSTE RECHTEN; ZOEK JIJ MAAR EEN ANDERE SPEEL-MAKKER !

CHUCK FELTON SCHOOT OP DE 110 AF. DE STAARTKANONNIER VAN DE DUITSE KIST OPENDE HET VUUR.....

DAT IS EEN DOORZETTER, MOET IK ZEGGEN ! IK MOET HEM DE BAAS WORDEN, ANDERS BEN IK STRAKS MIJN GEWICHT IN LOOD WAARD !

CHUCK RICHTTE ZIJN VIZIER OP DE BRON VAN HET VIJANDELIJKE VUUR. NOG EVEN, EN EEN LADING KOGELS BOORDE ZICH IN DE MESSERSCHMITT.....

DAT IS VOLGENS MIJ GENOEG..... MEER DAN GENOEG !

DE VRIJ-DRAAIENDE MACHINEGEWEREN VAN DE NAZI ZWECEN.....

HIMMEL - GERAAKT, EN BEHOORLIJK !

DE LUFTWAFFE PILOOT WAS NOG ONGEDEERD, MAAR WEL IN MOEILIJKHEDEN....GROTE MOEILIJKHEDEN ZELFS. DE VLAMMEN SLOEGEN UIT DE STUURBOORDMOTOR.....

DONNERWETTER, STRAKS STA IK IN LICHTERLAAIE !

DE DUITSE PILOOT GAF HET OP EN SPRONG ERUIT. DE GEWONDE STAARTSCHUTTER VERLIET HET VERNIELDE TOESTEL EVENEENS....

EEN PAAR GEVANGENEN VOOR DE PONGOS OM MEE TE NEMEN. ZE KOMEN ACHTER ONZE LINIES TERECHT !

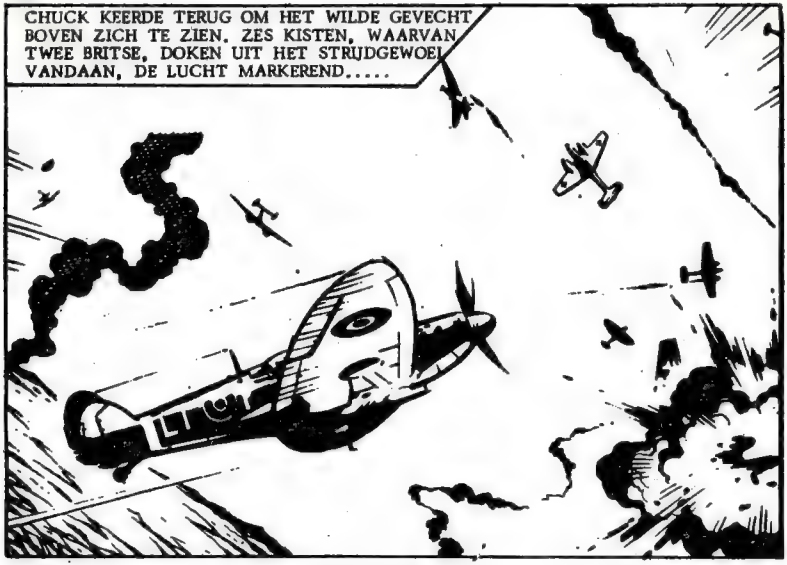
CHUCK KEERDE TERUG OM HET WILDE GEVECHT BOVEN ZICH TE ZIEN. ZES KISTEN, WAARVAN TWEE BRITSE, DOKEN UIT HET STRIJDGEWOEL VANDAAN, DE LUCHT MARKEREND.....

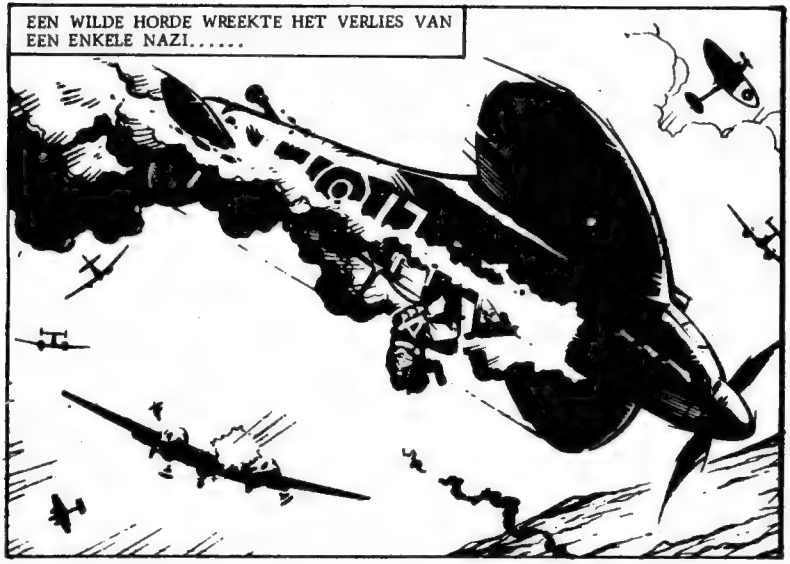
EEN WILDE HORDE WREEKTE HET VERLIES VAN EEN ENKELE NAZI.....

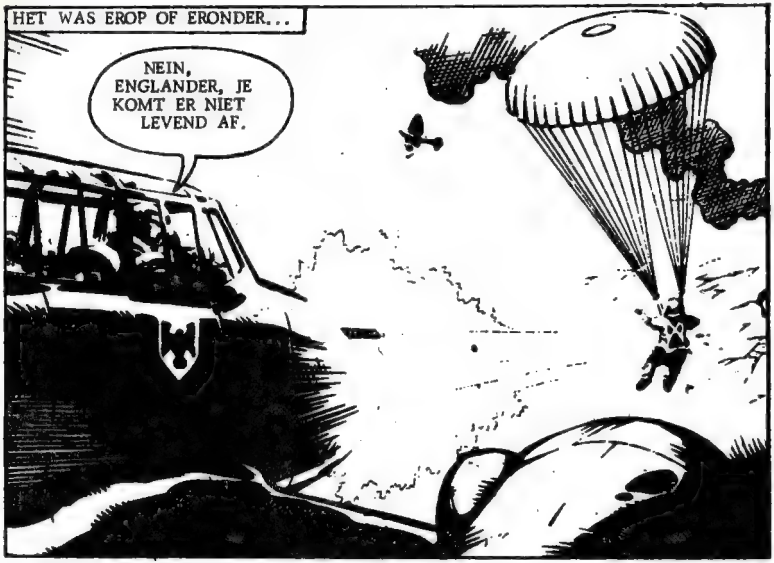
HET WAS EROP OF ERONDER...
NEIN, ENGLANDER, JE KOMT ER NIET LEVEND AF.

CHUCK FELTON KLOM VASTBERADEN, WRAAKZUCHTIG. EEN SLAPPE GESTALTE VIEL NAAST HEM OMLAAG ONDER EEN VERNIELDE PARACHUTE.....TOEN HERKENDE HIJ HEM.....
HARMON !

CHUCK VLOOG RECHT OP DE MOORDE-NAAR VAN HARMON AF - EN GING TOT EEN RECHTSTREEKSE AANVAL OVER. DAN POMPTE HIJ EEN LADING 303 IN DE CABINE VAN HET TOESTEL....

DE MESSERSCHMITT WERVELDE OMLAAG NAAR HET LANDSCHAP IN DE DIEPTE. CHUCK DRAAIDE VLUG OM NOG EEN ANDERE TE PAKKEN.....

NOU, GENOEG KEUS ! DE MEES-TEN VECHTEN TWEE TEGEN EEN.... WIE ZAL IK EENS NEMEN ?

HIJ KWAM EEN PILOOT TE HULP, DIE RAY DEVLIN BLEEK TE ZIJN. TUSSEN HEN IN STORTTEN NOG EEN PAAR NAZI'S NEER.....

MAAR OOK SOMMIGE DUITSE PILOTEN HADDEN SUCCES. HET LUCHTGEVECHT WOEDDE VOORT, BOVEN EEN GEBIED, DAT WELDRA DE AANBLIK HAD VAN EEN OPSLAGPLAATS VAN OUD IJZER.....

EEN STRIJD TOT DE DOOD, DAT IS HET....!

NU STAAN ZE QUITTE - VIJF SPITS EN VIJF MESSERSCHMITTS. DIE R.A.F.-JONGENS HEBBEN EEN MOOI STAALTJE WEGGEGEVEN. ZE BETEN ZICH VAST ALS TERRIERS.

TERRIERS ? RAY DEVLIN HAD NOG EEN ANDER WOORD OM DE MANNEN TE BESCHRIJVEN OVER WIE HIJ DE SQUADRON-LEIDER WAS GEWORDEN.....

HET ZIJN WERKELIJK HELDEN ! MAAR WIE HAD DAT GEDACHT ? NIET BILL BURNETT...IK OOK NIET. WIJ HEBBEN ZE VERKEERD BEOORDEELD.

FELTON AAN LEIDER.... NOG MEER MOFFEN OP WEG ! VIJF EEN-O-NEGENS AAN BAKBOORD - NEGEN UUR - 2000 YARDS....

RAY WIERP EEN SNELLE BLIK NAAR DE VIJANDELIJKE VERSTERKING. HIJ NAM VLUG HET BESLUIT ER VOOR VANDAAG EEN PUNT ACHTER TE ZETTEN.

IK KAN NIET ALLEEN MET MIJZELF REKENING HOUDEN. KAN IK DE ANDEREN VRAGEN OOK DIT NOG OP TE KNAPPEN ? ZE HEBBEN AL GENOEG GEDAAN..... MEER DAN MEN VAN ZE KAN EISEN !

HIJ GAF BEVEL TERUG TE KEREN NAAR DE BASIS. DAT BEVEL WERD ONMIDDELLIJK TEGENGESPROKEN - DOOR FELTON.....
LUISTER NIET NAAR DEVLIN, JONGENS. WE BESCHERMEN DE INFANTERIE ZO LANG TEGEN LUCHTAANVALLEN, TOT WE NOG EEN SCHOT IN DE KOKER HEBBEN. HEB JE EEN SLOGAN NODIG ? "DE VLIEGBUIT"...
RAY HAD GEEN IDEE WAT DAT BETEKENDE. HIJ WIST ALLEEN UIT WAT VOLGDE, DAT HIJ NIETS MEER OVER DE MANNEN TE ZEGGEN HAD.....
DEVLIN HIER....IN ORDE ! IK GAF JULLIE EEN KANS, MAAR HET SPIJT ME NIET DAT JULLIE EIGENWIJS ZIJN. WE REDDEN 'T WEL !

ONWETEND VAN HET MOTIEF ACHTER HUN VASTHOUDENDHEID, GELOOFDE HIJ DAT ZIJ ZICH ONTPOPTEN ALS MANNEN, VASTBESLOTEN DE OORLOG TE WINNEN. EEN GEVOEL VAN TROTS DOORSTROOMDE HEM.....

WAT ER OOK GEBEURT, DIT SQUADRON ZAL GESCHIEDENIS MAKEN EN TOT VOORBEELD DIENEN. IK HOOP DAT CHUCK FELTON HIERVAN GETUIGE MAG ZIJN. IK ZAL ERVOOR ZORGEN DAT HIJ DE VERDIENDE WAARDERING KRIJGT !

TROTS.....EN SPIJT. DIT WAREN DE VOORNAAMSTE GEVOELENS VAN RAY TIJDENS DIE HELSE MINUTEN, DIE VOLGDEN. SPIJT, TOEN HIJ ZIJN VRIENDEN ZAG STERVEN.....

NOG TWEE VAN ONS OVER, CHUCK !

WEET IK..... MAAR DE MOFFEN HEBBEN WEL HUN PORTIE.

TWEE SPITFIRES - VIER MESSERSCHMITTS....ROOKSPOREN ACHTERLATEND.....EEN HELS LAWAAI, DIRECT GEVOLGD DOOR EEN GESMOORDE KREET DOOR DE RADIO.....
OOOH!
SPRING, ALS JE 'T NIET DENKT TE REDDEN, KEREL, IK DOE M'N UITERSTE BEST OM JE TE DEKKEN TIJDENS JE VAL !

CHUCKS VLIEGTUIG STORTTE NEER. RAY TUURDE NAAR DE DONKERE GESTALTE DIE ZICH UIT HET TOESTEL PROBEERDE TE WRINGEN....

HIJ DOET AL HET MOGELIJKE OM UIT ZIJN COCKPIT TE KOMEN. ZAL HIJ 'T REDDEN ?

DE CANOPY GING OPEN. EEN GESTALTE TUIMELDE LANGS DE ROMP....EEN PARACHUTE OPENDE ZICH.....

VOOR MEKAAR ! NU IS 'T MIJN TAAK OM HEM DE LAATSTE MOFFEN VAN 'T LIJF TE HOUDEN ALS ZE HEM WILLEN AFMAKEN.

RAY STAK DE NEUS VAN ZIJN KIST OMLAAG OM DE ROL VAN BESCHERMER TE GAAN SPELEN. MAAR DE DUITSERS HADDEN HET NIET OP CHUCK VOORZIEN !

OF ZE DEINZEN TERUG VOOR KOELBLOEDIGE MOORD, OF ZE MAKEN METEEN RECHTSOMKEERT...

HIJ BEGON OM DE GEWONDE PILOOT HEEN TE CIRKELEN. HIJ ZAG CHUCKS KIST, DIE VOLLEDIG STUURLOOS, ALS EEN SPEELBAL NEERDWARRELDE.....

EEN DOFFE EXPLOSIE DUIDDE TENSLOTTE HET EINDE AAN VAN EEN ONBEMANDE SPITFIRE....CHUCK HOORDE - EN ZAG.....
MISSCHIEN HAD IK IN DIE KIST MOETEN BLIJVEN....MET MIJ IS HET IN IEDER GEVAL...AFGELOPEN. DIT IS ERGER.
CHUCK FELTON KWAM MET EEN SMAK NEER EN WERD EEN HEEL EIND MEEGESLEURD OVER EEN RUWE WEG IN EEN WOLK VAN STOF.....

HIJ KREUNDE VAN PIJN. TOEN HIJ EINDELIJK ZIJN OGEN OPENDEED, ZAG HIJ ZIJN VERNIELDE PARACHUTE...EN RAY DEVLIN !

VLIEG-LUIT...

JA, IK BEN HET, RAY - RUSTIG MAAR... CHUCK, RUSTIG BLIJVEN LIGGEN !

RAY HERDACHT DE KAMERADEN DIE GEBLEVEN WAREN. OP HET MOMENT WAAROP HIJ OVER CHUCK ZIJN WAARDERING UITSPRAK, VIEL DE GEWONDE PILOOT HEM IN DE REDE.....

LAAT MAAR.....JE - BEGRIJPT 'T NIET....IK BETEKENDE NIET ZOVEEL - MAAR NIEMAND KAN OOIT BEWEREN, DAT IK ONDER VALSE VLAG VOER.....

NIET ZOVEEL PRATEN, JONGEN... LAAT ME JE EENS BEKIJKEN.

JE VERKNOEIT JE TIJD - EN DIE VAN MIJ... BLIJF ALLEEN STIL LUISTEREN, DEVLIN.....IK - IK HEB NIET ZOVEEL TIJD MEER....

HAPEREND VERTELDE CHUCK FELTON ALLES - ZONDER ZICHZELF EN DE ANDEREN, DIE VERGETEN WAREN WAAR ZE VOOR VOCHTEN, TE SPAREN .....

JE HOEFT DUS NIET TE DENKEN DAT WIJ MEDAILLES HEBBEN VERDIEND...EN IK AL HELEMAAL NIET....ER WAS VANDAAG MAAR EEN HELD EN DAT WAS JIJ !

CHUCKS ADEM STOKTE. HET WAS DUIDELIJK, DAT HIJ AAN HET EIND VAN ZIJN KRACHTEN WAS.....

MAAR - WAAROM GEEN RIJKE HELD, DEVLIN ? ZENOBIA HEEFT VIJFTIGDUIZEND POND AAN CONTANTEN IN ZIJN VILLA....DAT KAN VAN JOU WORDEN, ALS JE HEM HELPT DIE SCHATTEN TE VERSCHEPEN.

ZIJN STEM EBDE WEG. HIJ ZAKTE SLAP ACHTEROVER. LANGE TIJD BLEEF RAY BEWEGENLOOS NAAR HEM KIJKEN, NADENKEND OVER ZIJN LAATSTE WOORDEN. TOEN STOND DE VLIEGLUIT OP.....

WAAROM OOK NIET. WAAROM ZOU IK HIERVAN NIET PROFITEREN. IK HEB DE DRIETONNER NODIG - EN WAT MANNEN, ALS HET MOET...

HIJ STEEG OP IN ZIJN SPIT. HIJ KENDE VILLA ZENOBIA. HIJ MOEST ER OVERHEEN VLIEGEN OP WEG NAAR DE BASIS. BELANGSTELLEND TUURDE HIJ NAAR HET HUIS.....
DAAR IS HET HUIS, MAAR HET BRANDT ALS EEN FAKKEL !
NU WAS HIJ HET HUIS GENADERD. HIJ ZAG MANNEN HEEN EN WEER RENNEN EN ZOCHT EEN LANDINGSPLAATS UIT OM ZIJN KIST AAN DE GROND TE ZETTEN.....

HIJ VOEGDE ZICH BIJ EEN GROEP ARTILLERISTEN EN SPRAK TOT DE COMMANDANT.....

EEN VAN JE JONGENS, CAPTAIN ?

NEE, EEN GRIEK. WE SLAAGDEN ERIN HEM ERUIT TE HALEN, TOEN WE HEM HOORDEN SCHREEUWEN, MAAR HIJ STIERF... ZEI IETS OVER EEN KELDER VOL MET KOSTBAARHEDEN, MAAR ZAL WEL NIET VEEL VAN OVER ZIJN ALS DE BOEL UITGEBRAND IS.

HOE ONTSTOND DE BRAND ?

DOOR DE LAATSTE VAN UW SPITS DIE WERD NEERGEHAALD. DE PILOOT SPRONG ER UIT EN KWAM ACHTER DAT BOS TERECHT. DE KIST ZELF KWAM IN EEN SPIRAAL OMLAAG, SMAKTE DOOR HET DAK VAN DE VILLA - EN EXPLODEERDE !

PUBLISHED BY EUREDIT AND DISTRIBUTED BY BALDAKIJN BOEKEN, 20-28 ELISABETHGAARDE, BUSSUM. - PRINTED IN SPAIN.

MARSHALL
BAJONET
FRONT
OORLOG
KRIMI
GRUWEL
WESTERN
ROMANTICA

MINI-STRIPS

VOOR SLECHTS ÉÉN GULDEN

64 PAGINA'S VOL SPANNING EN AVONTUUR! ELKE MAAND ACHT NIEUWE TITELS.

MINI-STRIPS ZIJN OVERAL VERKRIJGBAAR